

SEILBAHNDATENBANK

SKIBEBIET

BOSCO

GURIN

Mit Pistenplan

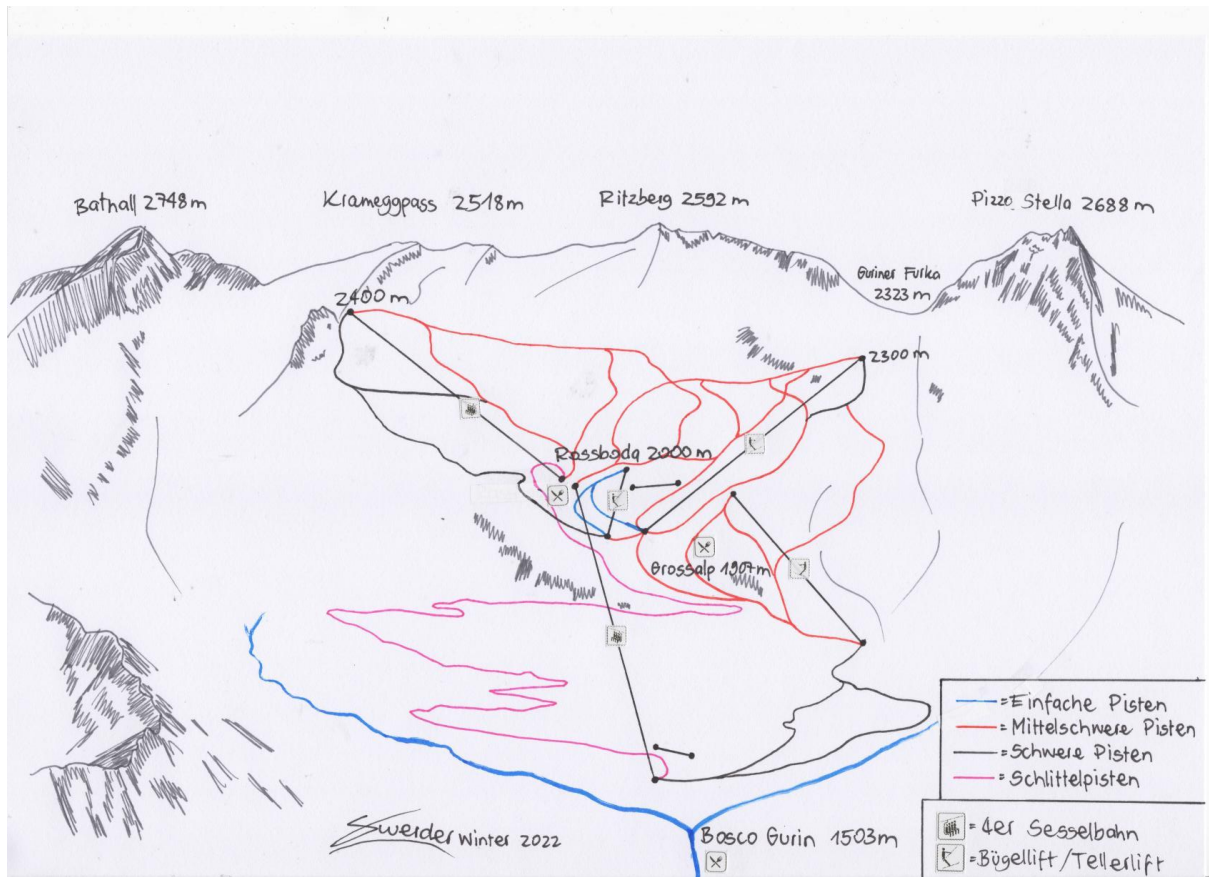

WICHTIGE TELEFONNUMMERN:

REGA: 1414

Sanität: 144

Polizei: 117

Feuerwehr: 118

Mehr Seilbahndatenbanken & Pistenpläne unter: Ski.gwerders.ch

4er Sesselbahn Bosco Gurin-Grossalp



Kanton:	Tessin
Ort:	Bosco Gurin
Name:	Bosco Gurin-Grossalp (Ritzberg)
Typ:	4er Sesselbahn
Baujahr:	1998
Hersteller:	Garaventa
<u>Technische Daten:</u>	
Talstationshöhe:	1482 m ü. m.
Bergstationshöhe:	1990 m ü. m.
Höhendifferenz:	508 m
Länge:	1823 m
Kapazität:	1200 Pers./h
Fahrzeit:	
Geschwindigkeit:	5 m/s.
Stützenanzahl:	14
Betriebsmittelanzahl:	
Antriebsstation:	Bergstation
Spannstation:	Talstation
Betriebsmittelhersteller:	Garaventa
Förderseillhersteller:	Fatzer
Elektrische Ausrüstung:	Sisag
Bergförderung:	Ja
Talförderung:	Ja

4er Sesselbahn Grossalp-Rossboda

Kanton:	Tessin
Ort:	Bosco Gurin
Name:	Grossalp-Rossboda (Sonnenberg)
Typ:	4er Sesselbahn
Baujahr:	1998
Hersteller:	Garaventa
<u>Technische Daten:</u>	
Talstationshöhe:	1984 m ü. m.
Bergstationshöhe:	2331 m ü. m.
Höhendifferenz:	347 m
Länge:	1455 m
Kapazität:	1200 Pers./h
Fahrzeit:	
Geschwindigkeit:	
Stützenanzahl:	
Betriebsmittelanzahl:	
Antriebsstation:	Bergstation
Spannstation:	
Betriebsmittelhersteller:	Garaventa
Förderseillhersteller:	
Elektrische Ausrüstung:	Sisag
Bergförderung:	Ja
Talförderung:	Ja

Bügelift Grossalp

Kanton:	Tessin
Ort:	Bosco Gurin
Name:	Grossalp
Typ:	Bügelift
Baujahr:	1998
Hersteller:	Garaventa
<u>Technische Daten:</u>	
Talstationshöhe:	1492 m ü. m.
Bergstationshöhe:	1966 m ü. m.
Höhendifferenz:	474 m
Länge:	1690 m
Kapazität:	1000 Pers./h
Fahrzeit:	
Geschwindigkeit:	
Stützenanzahl:	
Betriebsmittelanzahl:	
Antriebsstation:	
Spannstation:	
Betriebsmittelhersteller:	
Förderseillhersteller:	
Elektrische Ausrüstung:	Sisag
Bergförderung:	Ja
Talförderung:	Nein

Bügelift Guriner Furka

Kanton:	Tessin
Ort:	Bosco Gurin
Name:	Guriner Furka
Typ:	Bügelift
Baujahr:	1985
Hersteller:	Von Roll
<u>Technische Daten:</u>	
Talstationshöhe:	1924 m ü. m.
Bergstationshöhe:	2229 m ü. m.
Höhendifferenz:	305 m
Länge:	1035 m
Kapazität:	1000 Pers./h
Fahrzeit:	
Geschwindigkeit:	
Stützenanzahl:	
Betriebsmittelanzahl:	
Antriebsstation:	
Spannstation:	
Betriebsmittelhersteller:	
Förderseillhersteller:	
Elektrische Ausrüstung:	Sisag
Bergförderung:	Ja
Talförderung:	Nein

Tellerlift Stafla

Kanton:	Tessin
Ort:	Bosco Gurin
Name:	Stafla
Typ:	Tellerlift
Baujahr:	1999
Hersteller:	Garaventa
<u>Technische Daten:</u>	
Talstationshöhe:	1902 m ü. m.
Bergstationshöhe:	2009 m ü. m.
Höhendifferenz:	107 m
Länge:	500 m
Kapazität:	900 Pers./h
Fahrzeit:	
Geschwindigkeit:	
Stützenanzahl:	
Betriebsmittelanzahl:	
Antriebsstation:	
Spannstation:	
Betriebsmittelhersteller:	
Förderseillhersteller:	
Elektrische Ausrüstung:	Sisag
Bergförderung:	Ja
Talförderung:	Nein